



RAWE PROJEKT
 RAFAŁ WESOŁOWSKI
 • P R A C O W N I A •
 ARCHITEKTURY

UL. LUBELSKA 28
 24-300 OPOLE LUB
 TEL: 667-865-337
 NIP: 717-179-18-22
 R.WESOLOWSKI01@GMAIL.COM

MATERIAŁY DO ZGŁOSZENIA

1. Nazwa zamierzenia budowlanego:

ALTANA

2. Adres obiektu: **Skrzynice-Kolonia, 23-114 Skrzynice-Kolonia, dz. nr ewid. 65**

obr. 14 – Skrzynice-Kolonia, jedn. ewid. 060906_2 – Jabłonna

3. Inwestor: **Gmina Jabłonna**

Jabłonna Majątek 22

23-114 Jabłonna Majątek

5. Dokumentacja proj. **MATERIAŁY DO ZGŁOSZENIA**

Spis Treści:

1. Strona tytułowa	str. 1
2. Uprawnienia i zaświadczenia projektantów	str. 2-5
3. Opis techniczny	str. 6
4. Część graficzna	str. 7-13
5. Mapa do celów projektowych	str. 14

OŚWIADCZENIE

Wypełniając art. 34 ust. 3d pkt. 3) ustawy z dnia 07.07.1994r. „Prawo budowlane” (tekst jednolity Dz. U. 2025 poz. 418 z późn. zm.) ja niżej podpisany, oświadczam, że projekt budowlany dotyczący inwestycji został sporządzony zgodnie z obowiązującymi przepisami oraz zasadami wiedzy technicznej.

Opracowali

Branża	Projektant	Uprawnienia	Data	Podpis
Projektant: Architektura Główny projektant	mgr inż. arch. Rafał Wesółowski	221/LBOKK/2017	sierpień 2025	
Projektant: Konstrukcja	mgr inż. Tadeusz Lato	240/Lb/87	sierpień 2025	

OPIS TECHNICZNY

1. Dane ogólne

1.1. Przedmiot i zakres opracowania

Altana posadowiona zostanie na stopach fundamentowych i wsparta na 6-ciu drewnianych słupach. Dach wykonany zostanie w konstrukcji drewnianej z płatwiami, pokryty gontem bitumicznym. Obiekt posiada formę architektoniczną nawiązującą do zabudowy sąsiedniej.

1.2. Lokalizacja

Projektuje się altanę drewnianą o powierzchni zabudowy 22,75m² w miejscowości Skrzynice-Kolonia na dz. nr ew. 65 na terenie świetlicy wiejskiej w Skrzynicach-Kolonii.

2. ZAMIERZONY SPOSÓB UŻYTKOWANIA I PROGRAM UŻYTKOWY OBIEKTU BUDOWLANEGO

2.1. Zamierzony sposób użytkowania

Projektowana altana zlokalizowana będzie w miejscowości Skrzynice-Kolonia, gmina Jabłonna (dz. nr 65, obr. 14-Skrzynice-Kolonia). Obiekt będzie pełnił funkcję pomocniczną przy budynku świetlicy wiejskiej.

3. UKŁAD PRZESTRZENNY ORAZ FORMA ARCHITEKTONICZNA OBIEKTU

3.1. Układ przestrzenny, forma architektoniczna

Projektowana altana to jedna kubatura – obiekt rozplanowany jest na podstawie prostokąta o wym. 6,50x3,50m. Altana pokryta dachem czterospadowym kopertowym o kącie nachylenia 30°-57,74%.

Kolorystyka – do ustalenia na etapie wykonawstwa

4. CHARAKTERYSTYCZNE PARAMETRY OBIEKTU

- ilość kondygnacji – 1 kondygnacji nadziemna, niepodpiwniczony,

4.1. Parametry geometryczne części objętej opracowaniem:

• kubatura projektowana	80,20m ³
• powierzchnia zabudowy	22,75m ²
• szerokość	3,50m
• długość	6,50m
• wysokość	3,93m
• ilość kondygnacji nadziemnych	1
• kąt nachylenia dachu	30°-57,74%

5. Dane konstrukcyjno-materiałowe

5.1. Stopy fundamentowe

Fundamenty należy posadzić na gruntach rodzimych. Posadowienia fundamentów poniżej poziomu przemarzania gruntu. Stopy fundamentowe zaprojektowano jako betonowe o wym. 60x60x100cm z betonu C16/20. Ze stopy wypuścić szpilki do mocowania drewnianych słupów.

5.2. Słupy

Słupy występujące w obiekcie projektuje się jako drewniane o przekroju kwadratowym 16x16cm. Rozmieszczenie i przekroje słupów zaznaczono w części rysunkowej. Słupy należy odizolować od stóp betonowych poprzez zachowanie min. 2cm odstępu między drewnem a betonem- montaż słupów w prefabrykowanych kotwach stalowych.

5.3. Dach

Dach nad altaną zaprojektowano jako czterospadowy kopertowy wsparty płatwiami o wym. 16x18cm i słupami o spadku 30°-57,74% w stronę rury spustowej, odprowadzenie wód opadowych z dachu rynnami i rurami spustowymi. Pokrycie dachu gontem bitumicznym mocowanym do deskowania pełnego. Wszystkie elementy konstrukcyjne więźby dachowej zaprojektowano z drewna iglastego klasy C24. Połączenia elementów konstrukcyjnych więźby dachowej na typowe złącza ciesielskie. Wymiary wszystkich elementów drewnianych znajdują się na rysunkach szczegółowych. Wszystkie elementy drewniane konstrukcji dachu należy zabezpieczyć przed wpływem grzybów, owadów, ognia i korozji biologicznej środkiem zabezpieczającym.

MAPA DO CELÓW PROJEKTOWYCH

Oznaczenie kancelaryjne zgłoszenia pracy geodezyjnej		GGO.6640.5365.2025
Miejscowość i nr działki		Skrzynie-Kolonia, 65
Jednostka ewidencyjna	identyfikator	060906_2
	nazwa	Jabłonna
Obręb ewidencyjny	identyfikator	060906_2.0014
	nazwa	Skrzynie-Kolonia
Skala mapy		1:500
Nazwa układu współrzędnych	prostokątnych płaskich	2000/80
	wysokości	Kronsztadt 60
Oznaczenie granic obszaru, który był przedmiotem aktualizacji		Gruba ciągła czerwona linia
Służebności gruntowe mające wpływ na zagospodarowanie gruntów zlokalizowanych w granicach projektowanej inwestycji		Wykonanie niniejszej mapy nie było poprzedzone ustaleniami dotyczącymi ewentualnych służebności gruntowych obciążających grunty położone w granicach projektowanej inwestycji budowlanej.
Kontur użytku gruntowego, który nie jest ujawniony w bazie danych ewidencji gruntów i budynków		-----

Niniejszą mapę wykonano na podstawie zaktualizowanej w obszarze objętym zamówieniem mapy zasadniczej, sekcje: 8.148.09.01.3.4 według stanu na dzień 27.08.2025 r.

Nie wyklucza się istnienia w terenie innych niż wskazanych na niniejszej mapie urządzeń podziemnych, które nie były zgłoszone do inwentaryzacji.

Zgodnie z art. 233§1 KK oświadczam, że niniejszy dokument będący wynikiem prac geodezyjnych został pozytywnie zweryfikowany i przyjęty do zasobu.

Identyfikator zgłoszenia: GD-OD-II.6640.5365.2025

Protokół kontroli nr GGO.6640.5365.2025_1

Organ służby geodezyjnej otrzymujący zgłoszenie: Starosta Lubelski

GRADUS

Jarosław Komarzeniec

20-562 Lublin, ul. Szczytowa 3/15

tel. 793010 434

NIP: 9462502137 REGON 060475707

Nazwa / imię i nazwisko wykonawcy oraz data i podpis osoby reprezentującej wykonawcę

Antoni Gardias

inż. geodeta

20-353 Lublin, ul. Bukowa 21/92

Nr upr. 7323

Imię i nazwisko, nr uprawnień oraz data i podpis geodety uprawnionego

PROJEKT ZAGOSPODAROWANIA TERENU

SKALA 1:500

LEGENDA

- A-D

GRANICE OBSZARU OPRACOWANIA
- I

PROJEKTOWANA ALTANA
- II

ISTNIEJĄCY BUDYNEK ŚWIETLICY WIEJSKIEJ
- ISTNIEJĄCE UTWARDZENIE NAWIERZCHNI
- WJAZD NA DZIAŁKĘ

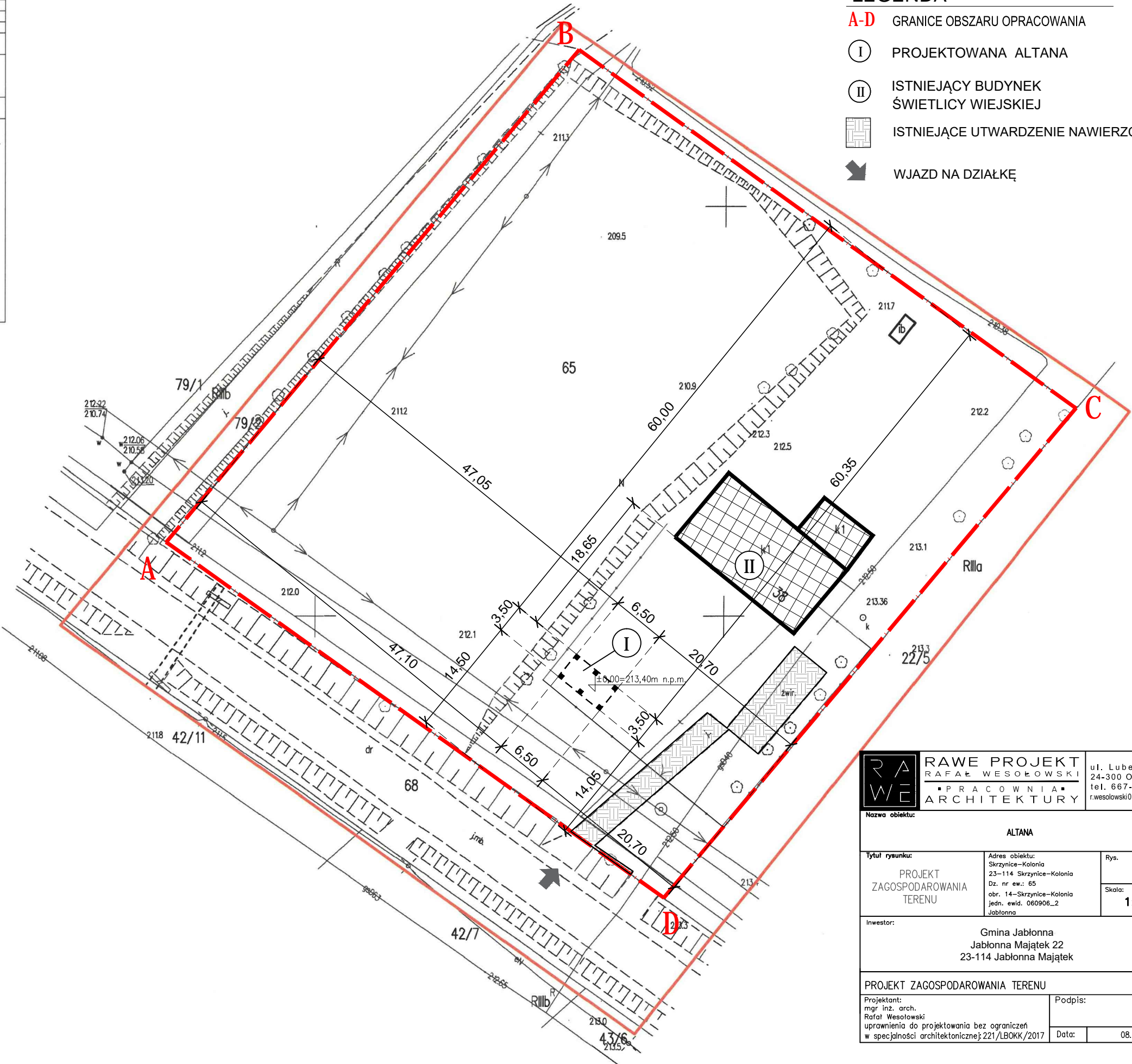

RAW

WE

RAFAŁ WESOŁOWSKI

PRACOWNIA

ARCHITEKTURY

ul. Lubelska 28

24-300 Opole Lub

tel. 667-865-337

r.wesolowski01@gmail.com

Nazwa obiektu:

ALTANA

Tytuł rysunku:

PROJEKT ZAGOSPODAROWANIA TERENU

Adres obiektu:

Skrzynie-Kolonia
23-114 Skrzynie-Kolonia
Dz. nr ew.: 65
obr. 14-Skrzynie-Kolonia
jedn. ewid. 060906_2
Jabłonna

Rys.

1

Skala:

1:500

Inwestor:

Gmina Jabłonna
Jabłonna Majątek 22
23-114 Jabłonna Majątek

PROJEKT ZAGOSPODAROWANIA TERENU

Projektant:
mgr inż. arch.
Rafał Wesolowski
uprawnienia do projektowania bez ograniczeń
w specjalności architektonicznej: 221/LBOKK/2017

Podpis:

Data:

08.2025

RZUT FUNDAMENTÓW, skala 1:75

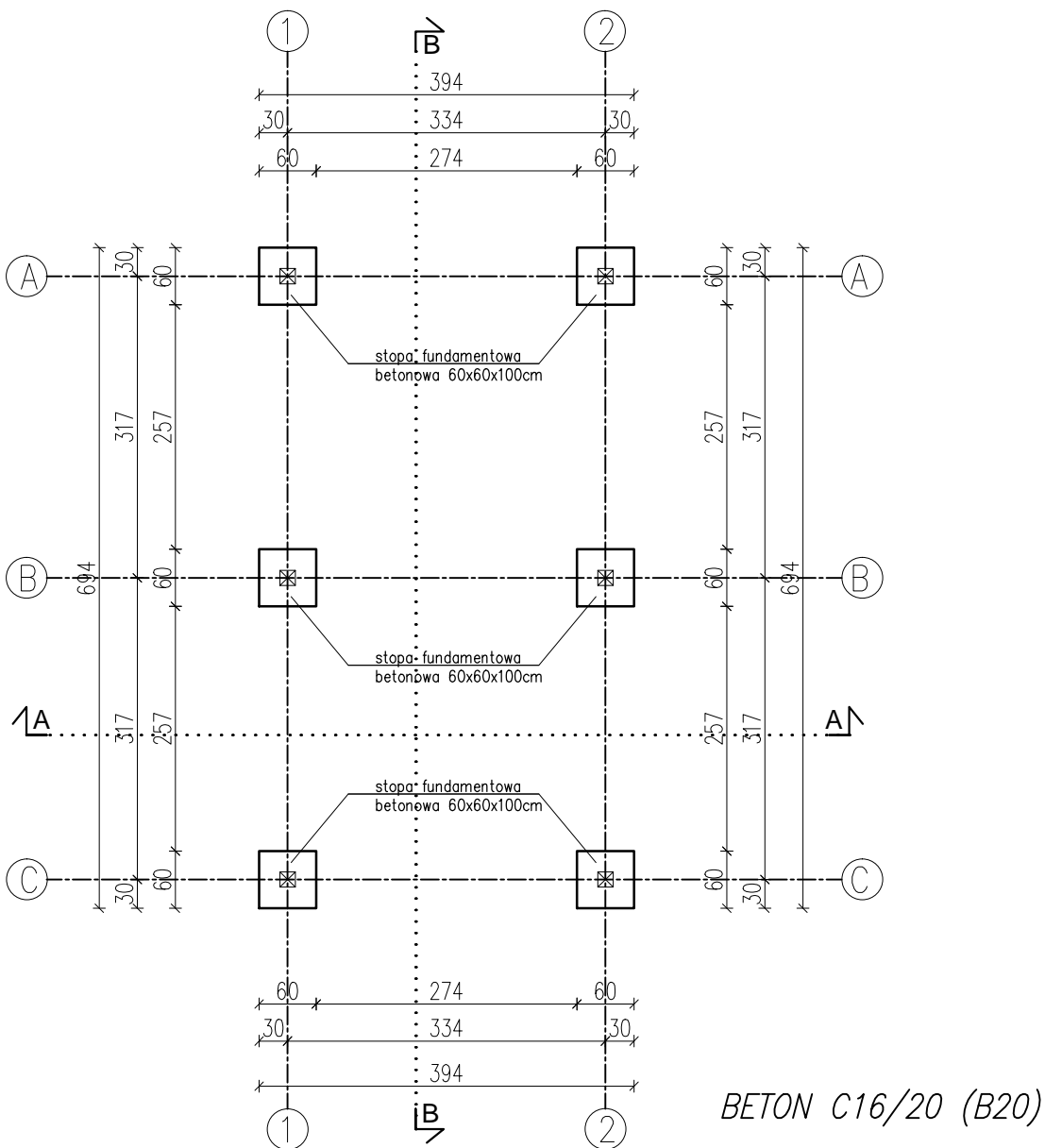

UWAGI:

1. W przypadku stwierdzenia w poziomie posadowienia gruntów nienośnych wykop należy pogłębić a pozostałe miejsca wypełnić chudym betonem.
2. Fundamenty posadowić w gruncie rodzimym na głębokość min. 30cm.



RAWE PROJEKT
RAFAŁ WESOŁOWSKI
▪ PRACOWNIA ▪
ARCHITEKTURY

ul. Lubelska 28
24-300 Opołe Lub
tel. 667-865-337
r.wesolowski01@gmail.com

Nazwa obiektu:

ALTANA

Tytuł rysunku:

RZUT FUNDAMENTÓW

Adres obiektu:

Skrzynice-Kolonia
23-114 Skrzynice-Kolonia
Dz. nr ew.: 65
obr.14-Skrzynice-Kolonia
jedn. ewid. 060906_2
Jabłonna

Rys.

2

Skala:

1:75

Inwestor:

Gmina Jabłonna
Jabłonna Majątek 22
23-114 Jabłonna-Majątek

Projektant architektura:
mgr inż. arch.
Rafał Wesołowski
uprawnienia do projektowania bez ograniczeń
w specjalności architektonicznej: 221/LBOKK/2017

Podpis:

Data:

08.2025

Projektant konstrukcja:
mgr inż.
Tadeusz Łato
uprawnienia do projektowania bez ograniczeń
w specjalności konstrukcyjnej: 240/Lb/87

Podpis:

Data:

08.2025

RZUT PRZYZIEMIA, skala 1:75

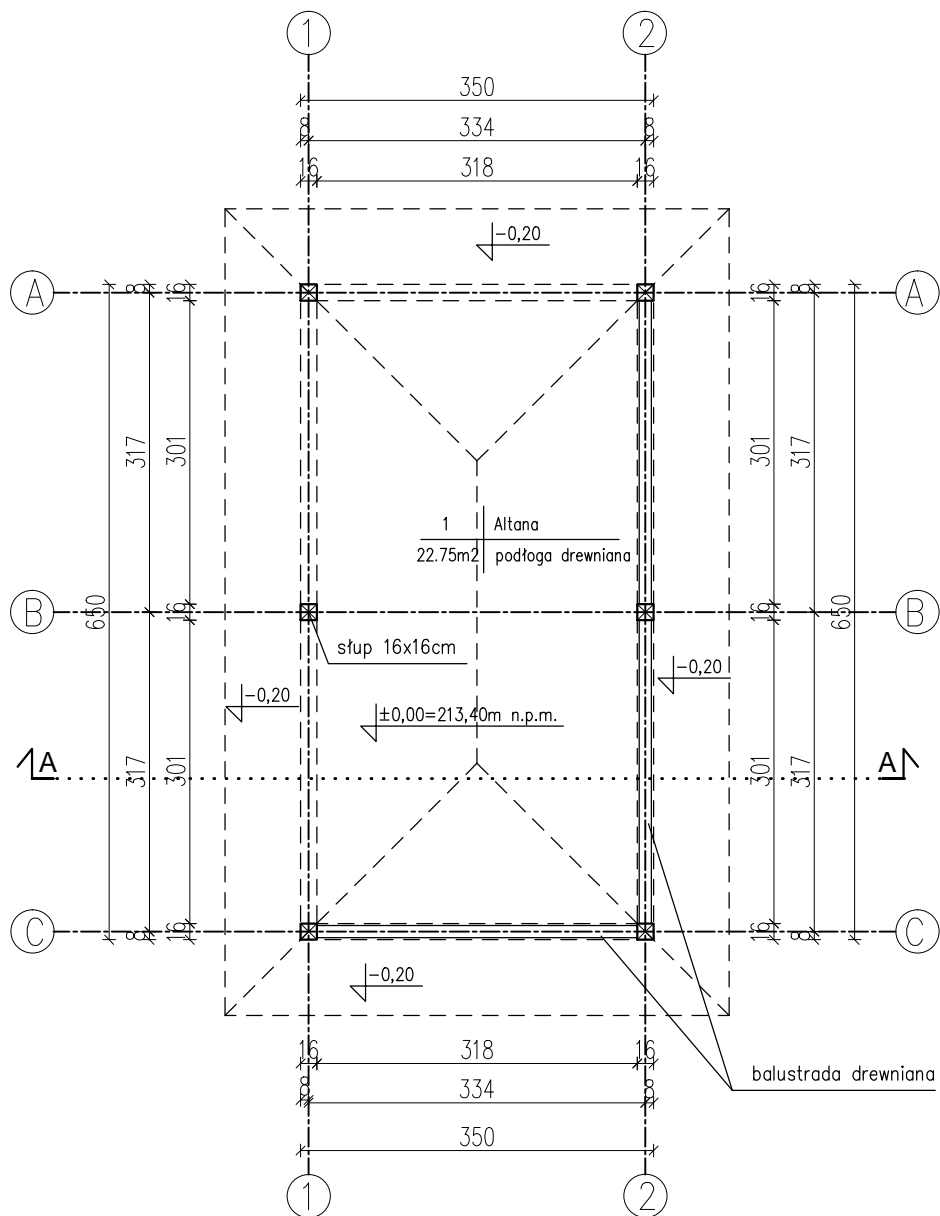

- UWAGI:
1. Wymiary zweryfikować na budowie.
 2. Rysunek rozpatrywać z opisem technicznym.



		RAWE PROJEKT RAFAŁ WESOŁOWSKI ▪ PRACOWNIA ▪ ARCHITEKTURY		ul. Lubelska 28 24-300 Opolu Lub tel. 667-865-337 r.wesolowski01@gmail.com	
Nazwa obiektu: ALTANA					
Tytuł rysunku: RZUT PRZYZIEMIA		Adres obiektu: Skrzynie-Kolonia 23-114 Skrzynie-Kolonia Dz. nr ew.: 65 obr.14-Skrzynie-Kolonia jedn. ewid. 060906_2 Jabłonna		Rys. 3	
				Skala: 1:75	
Inwestor: Gmina Jabłonna Jabłonna Majątek 22 23-114 Jabłonna-Majątek					
Projektant architektura: mgr inż. arch. Rafał Wesołowski uprawnienia do projektowania bez ograniczeń w specjalności architektonicznej: 221/LBOKK/2017				Podpis:	
Projektant konstrukcja: mgr inż. Tadeusz Łato uprawnienia do projektowania bez ograniczeń w specjalności konstrukcyjnej: 240/Lb/87				Data: 08.2025	
				Podpis:	
				Data: 08.2025	

RZUT WIĘŻBY DACHOWEJ, skala 1:75

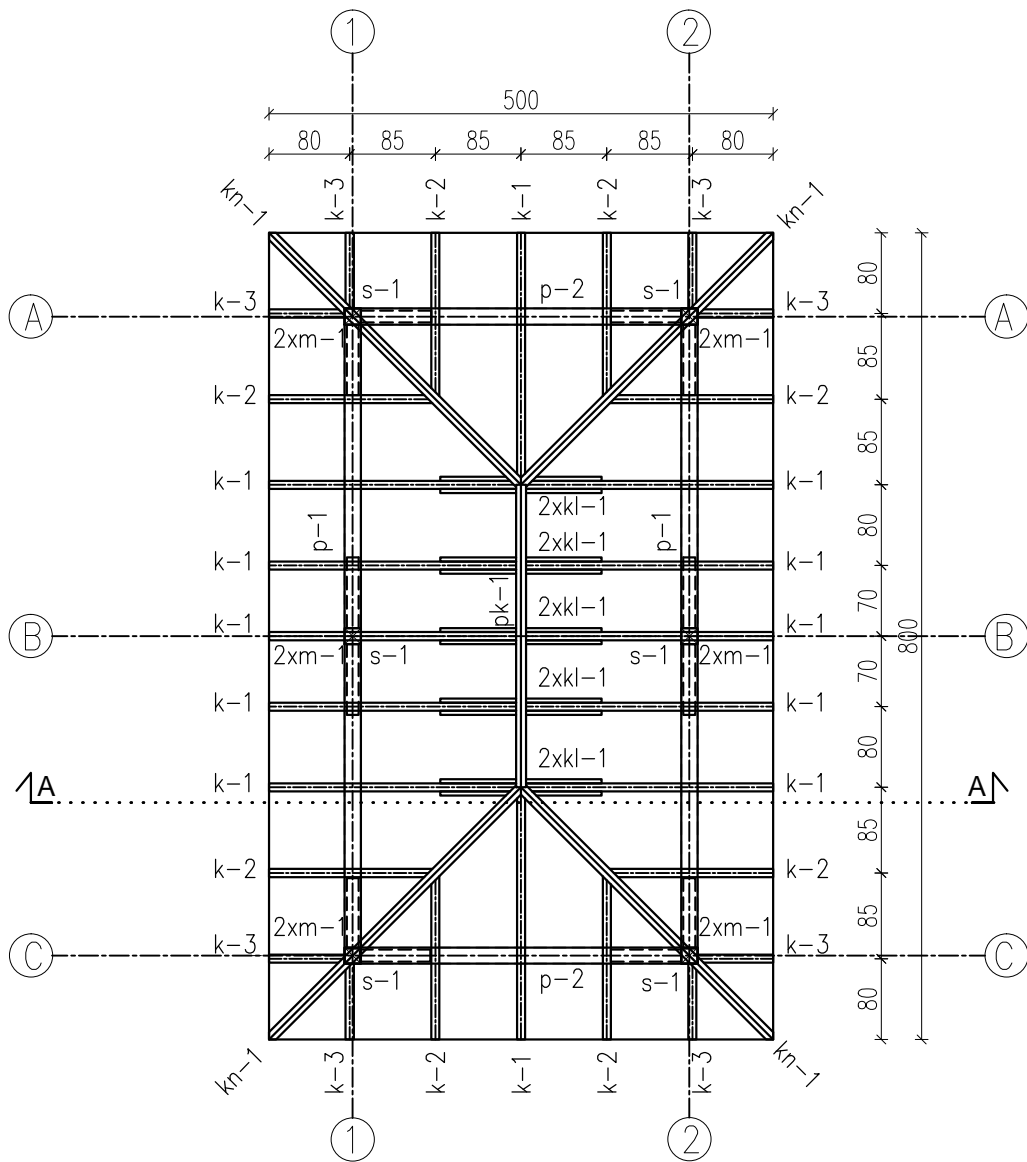

- UWAGI:
1. Wymiary zweryfikować na budowie.
 2. Rysunek rozpatrywać z opisem technicznym
 3. Drewno przed montażem zaimpregnować wg zaleceń wybranego systemu.
 4. Długości elementów drewnianych podano w wartościach netto (bez nadatków)
 5. Elementy drewniane zamawiać zapasem długości 30cm celem dopasowania na budowie.
 6. Na elementy stosować drewno klasy C24

ZESTAWIENIE WIĘŻBY DACHOWEJ

ozn.	wymiar	ilość	długość
KROKIEW			
k-1	8x16	12	285 cm
k-2	8x16	8	185 cm
k-3	8x16	8	85 cm
KROKIEW NAROŻNA			
kn-1	10x18	4	380 cm
KLESZCZ			
kl-1	4x14	10	160 cm
PŁATEW KALENICOWA			
pk-1	10x16	1	300 cm
PŁATEW			
p-1	16x18	2	650 cm
p-2	16x18	2	350 cm
SŁUP			
s-1	16x16	6	250 cm
MIECZ			
m-1	12x14	12	100 cm

		RAWE PROJEKT RAFAŁ WESOŁOWSKI PRACOWNIA ARCHITEKTURY		ul. Lubelska 28 24-300 Opole Lub tel. 667-865-337 r.wesolowski01@gmail.com	
Nazwa obiektu: ALTANA					
Tytuł rysunku: RZUT WIĘŻBY DACHOWEJ		Adres obiektu: Skrzynie-Kolonia 23-114 Skrzynie-Kolonia Dz. nr ew.: 65 obr.14-Skrzynie-Kolonia jedn. ewid. 060906_2 Jabłonna		Rys. 4 Skala: 1:75	
Inwestor: Gmina Jabłonna Jabłonna Majątek 22 23-114 Jabłonna-Majątek					
Projektant architektura: mgr inż. arch. Rafał Wesołowski uprawnienia do projektowania bez ograniczeń w specjalności architektonicznej: 221/LBOKK/2017				Podpis: Data: 08.2025	
Projektant konstrukcja: mgr inż. Tadeusz Łato uprawnienia do projektowania bez ograniczeń w specjalności konstrukcyjnej: 240/Lb/87				Podpis: Data: 08.2025	

RZUT DACHU, skala 1:75

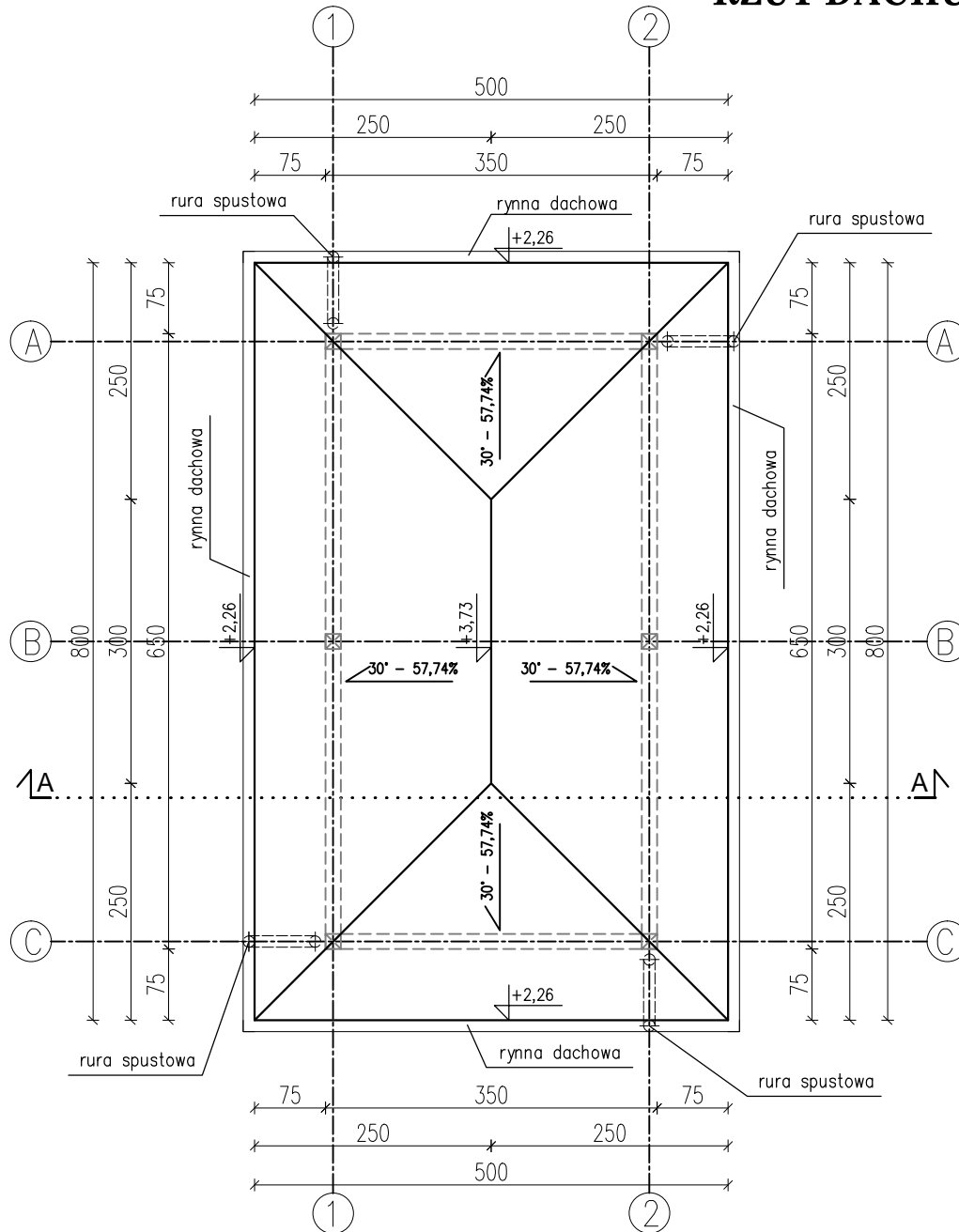

UWAGI:

1. Wymiary zweryfikować na budowie.
2. Rysunek rozpatrywać z opisem technicznym.

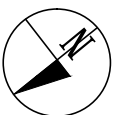

	<div>RAWE PROJEKT</div> <div>RAFAŁ WESOŁOWSKI</div> <div>PRACOWNIA</div> <div>ARCHITEKTURY</div>	<div>ul. Lubelska 28</div> <div>24-300 Opole Lub</div> <div>tel. 667-865-337</div> <div>r.wesolowski01@gmail.com</div>	
Nazwa obiektu:			
ALTANA			
Tytuł rysunku:	Adres obiektu:	Rys.	5
		Skala:	1:75
RZUT DACHU	Skrzynice-Kolonia 23-114 Skrzynice-Kolonia Dz. nr ew.: 65 obr.14-Skrzynice-Kolonia jedn. ewid. 060906_2 Jabłonna		
Inwestor:			
Gmina Jabłonna Jabłonna Majątek 22 23-114 Jabłonna-Majątek			
Projektant architektura:	mgr inż. arch. Rafał Wesołowski uprawnienia do projektowania bez ograniczeń w specjalności architektonicznej: 221/LBOKK/2017	Podpis:	
		Data:	08.2025
Projektant konstrukcja:	mgr inż. Tadeusz Łato uprawnienia do projektowania bez ograniczeń w specjalności konstrukcyjnej: 240/Lb/87	Podpis:	
		Data:	08.2025

PRZEKRÓJ A-A, skala 1:50

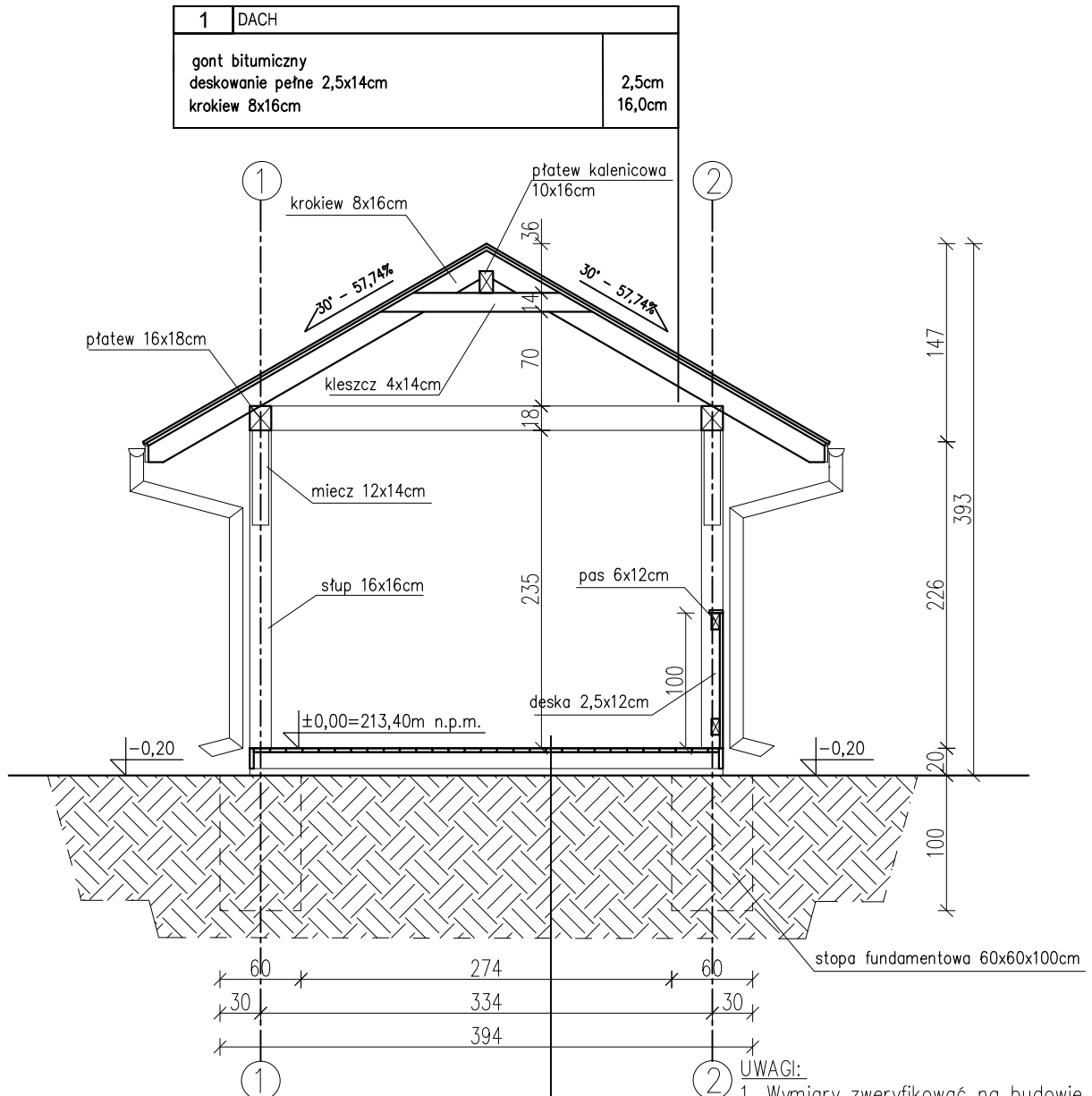

2	PODŁOGA
deski drewniane	3,0cm
legary drewniane 5x12cm	12,0cm
warstwa papy	
podkład betonowy pod legary	5,0cm
grunt rodzimy	

- UWAGI:
1. Wymiary zweryfikować na budowie.
 2. Rysunek rozpatrywać z opisem technicznym.

	RAWE PROJEKT RAFAŁ WESOŁOWSKI PRACOWNIA ARCHITEKTURY	ul. Lubelska 28 24-300 Opole Lub. tel. 667-865-337 r.wesolowski01@gmail.com

Nazwa obiektu:			ALTANA	
Tytuł rysunku:	PRZEKRÓJ A-A	Adres obiektu:	Skrzynie-Kolonia 23-114 Skrzynie-Kolonia Dz. nr ew.: 65 obr. 14-Skrzynie-Kolonia jedn. ewid. 060906_2 Jabłonna	Rys.
				6
		Skala:	1:50	
Inwestor:				
Gmina Jabłonna Jabłonna Majątek 22 23-114 Jabłonna-Majątek				
Projektant architektura:			Podpis:	
mgr inż. arch. Rafał Wesołowski uprawnienia do projektowania bez ograniczeń w specjalności architektonicznej: 221/LBOKK/2017			Data:	08.2025
Projektant konstrukcja:			Podpis:	
mgr inż. Tadeusz Łato uprawnienia do projektowania bez ograniczeń w specjalności konstrukcyjnej: 240/Lb/87			Data:	08.2025

ELEWACJE, skala 1:75

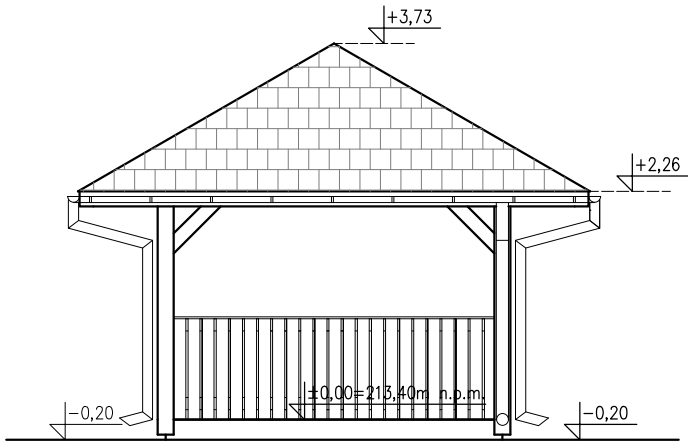

ELEWACJA
PÓŁNOCNO-ZACHODNIA

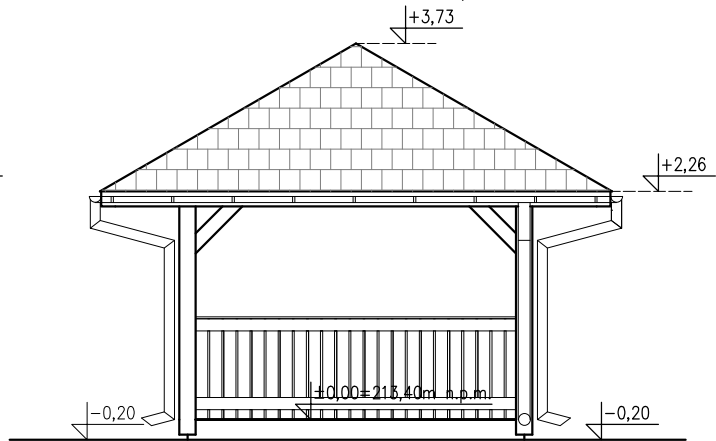

ELEWACJA
POŁUDNIOWO-WSCHODNIA

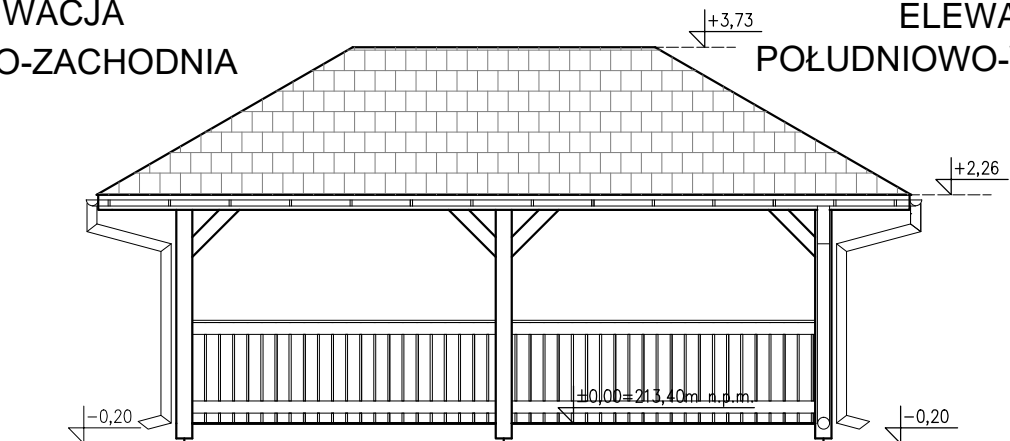

ELEWACJA PÓŁNOCNO-WSCHODNIA

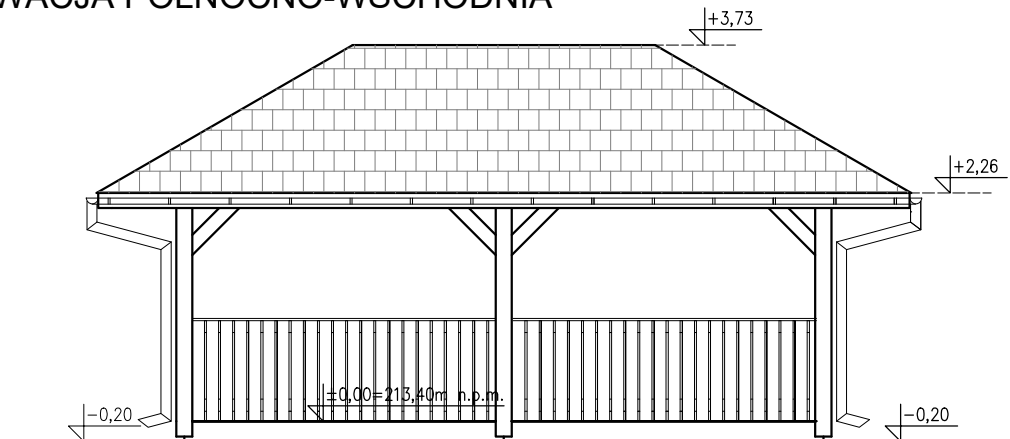

ELEWACJA POŁUDNIOWO-ZACHODNIA

<div><div>RAWE</div><div>PROJEKT</div><div>RAFAŁ WESOŁOWSKI</div><div>PRACOWNIA</div><div>ARCHITEKTURY</div></div>		ul. Lubelska 28 24-300 Opole Lub tel. 667-865-337 r.wesolowski01@gmail.com	
Nazwa obiektu: ALTANA			
Tytuł rysunku: ELEWACJE	Adres obiektu: Skrzynice-Kolonia 23-114 Skrzynice-Kolonia Dz. nr ew.: 65 obr.14-Skrzynice-Kolonia jedn. ewid. 060906_2 Jabłonna	Rys. 7	Skala: 1:75
		Inwestor: Gmina Jabłonna Jabłonna Majątek 22 23-114 Jabłonna-Majątek	
Projektant architektura: mgr inż. arch. Rafał Wesołowski uprawnienia do projektowania bez ograniczeń w specjalności architektonicznej; 221/LBOKK/2017		Podpis: Data: 08.2025	
Projektant konstrukcja: mgr inż. Tadeusz Łato uprawnienia do projektowania bez ograniczeń w specjalności konstrukcyjnej; 240/Lb/87		Podpis: Data: 08.2025	